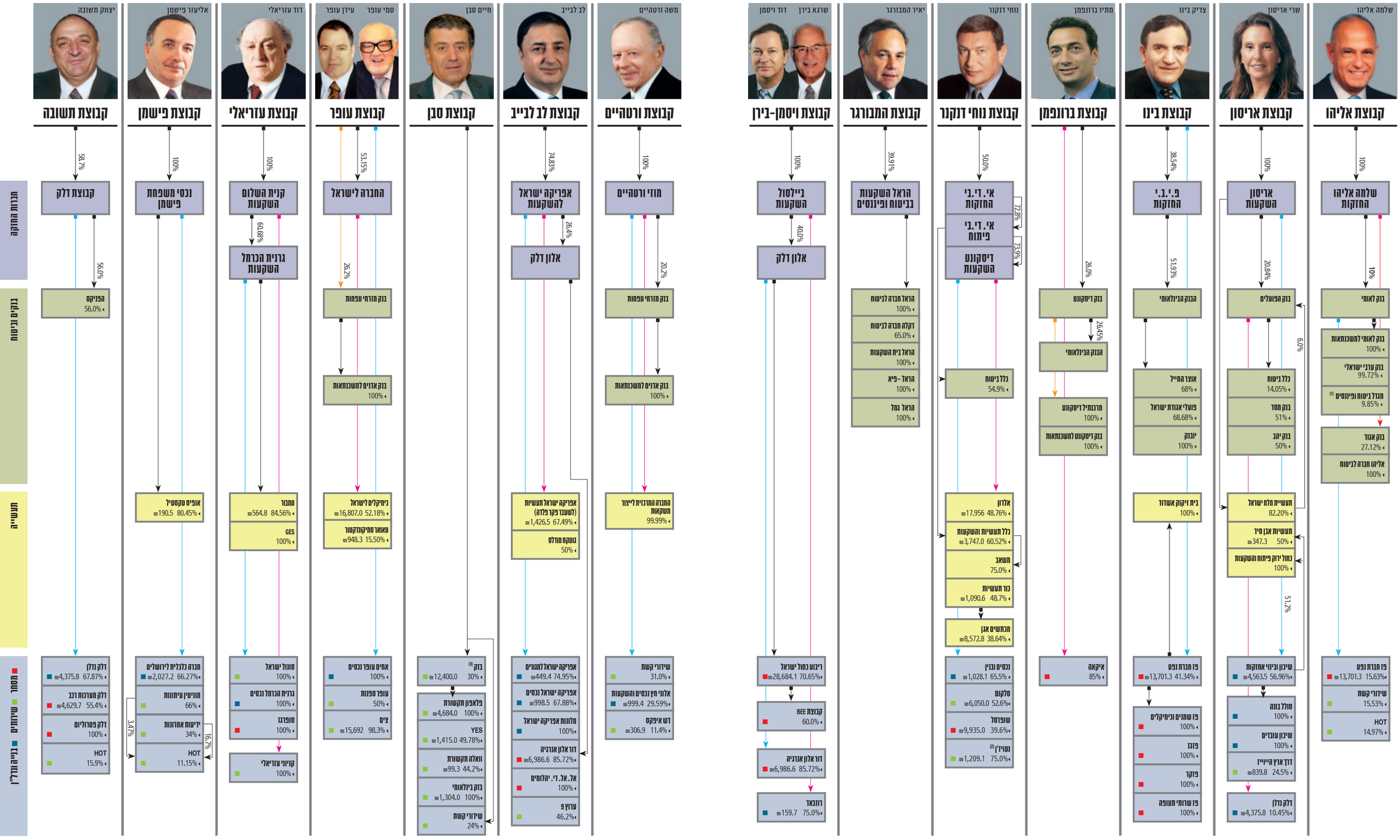

• הנתונים המוצגים נכונים לחודש דצמבר 2007. הנתונים הכספיים הינם ההכנסות לשנת 2007 המוצגות במיליוני ש"ח. (1) בשליטת חברת ג'נראלי. (2) נטויז'ן מוחזקת 33% ע"י דסק"ש, 26% ע"י כת"ש ו- 16% ע"י אלרון. (3) בשיתוף אייפקס ומורי ארקין.

•• הנתונים מציגים את ההחזקות העיקריות בחברות. חלק מהחברות המוצגות, מוחזקות ע"י חברות אחרות בקבוצה אשר אינן מוצגות בתרשים.